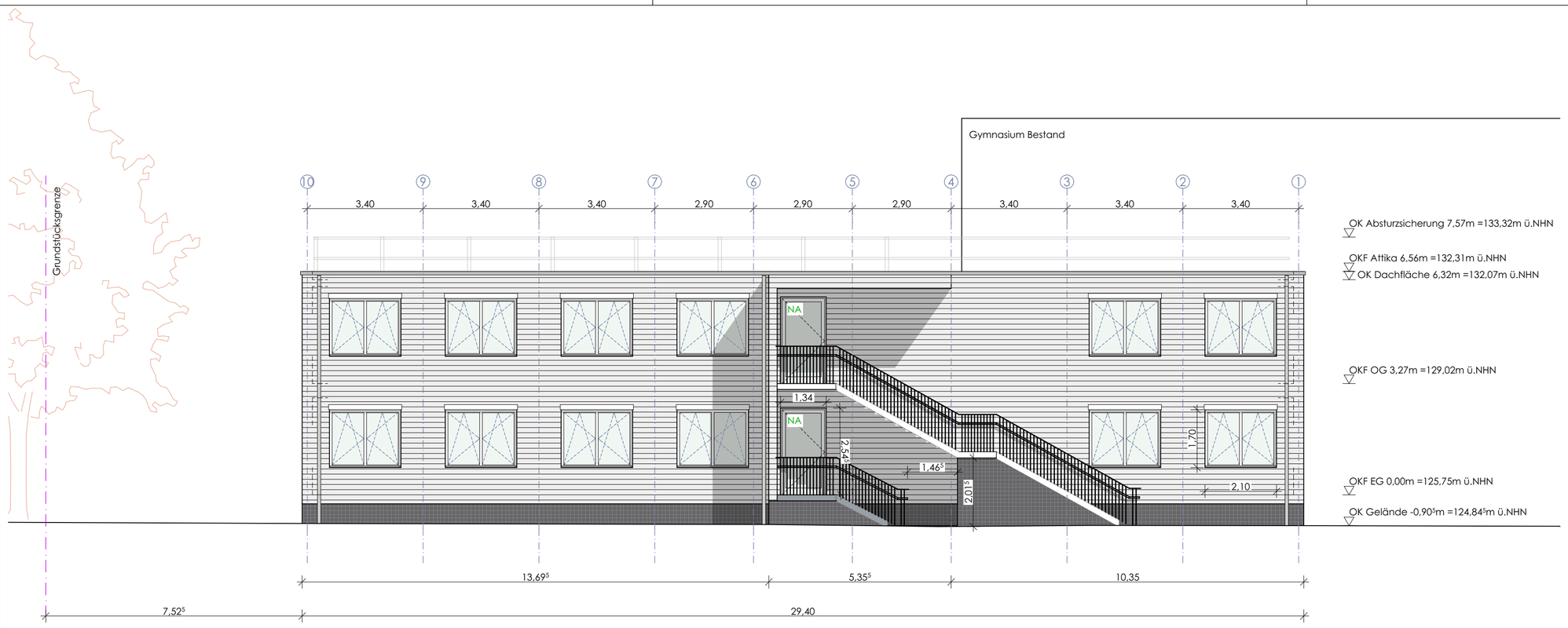

Ansicht Nord-Ost

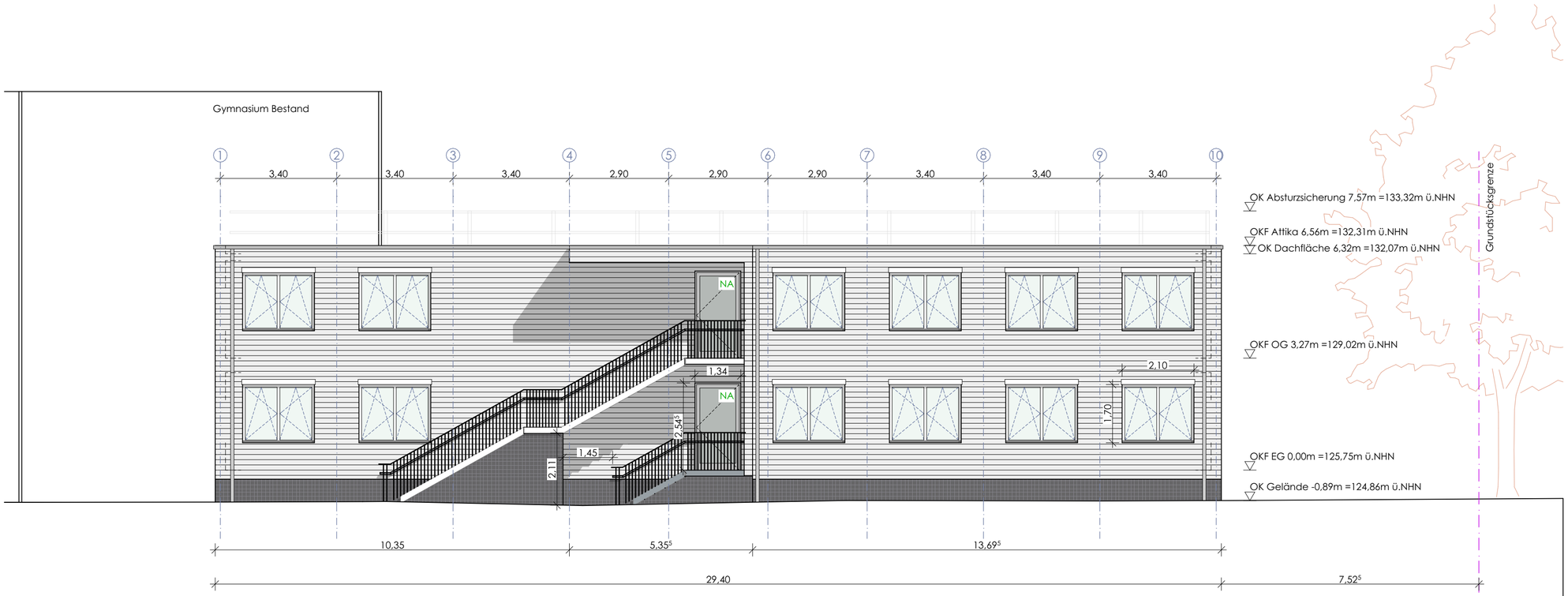

Ansicht Süd-West

DATUM	PLANÄNDERUNGEN	INDEX

LEGENDE MATERIAL / SCHRAFFUR

- Abbruch
- Neubau
- Bestand
- Grundstücksgrenze

NORDPFEIL

(+- 0,00 = 125,75m ü.NHN)

BAUVORHABEN

25-65
Zweigeschossiges Holzmodulgebäude
Gymnasium Brackweder
Beckumer Str. 10, 20, 22
33647 Bielefeld, 16 / 1197

AUFTRAGGEBER

Stadt Bielefeld
Immobilienservicebetrieb
August-Bebel-Str. 92
33602 Bielefeld

BAUVORLAGEBERECHTIGUNG

PlanBar Architektur
Generalplanungsgesellschaft mbH
vert. durch Matthias Morkramer
Sülzburgstr. 115, 50937 Köln

PLANINHALT

Ansicht Nord-Ost, Ansicht Süd-West

PLANMAßSTAB	1:100
PLANDATUM	29.06.2026
PLANUNG	AS
PLANFORMAT	594 x 420 | A2
PLANNUMMER	25-65_C3_4_AN NO, SW_260629

Genehmigungsplanung